



**UNIVERSIDAD DE LA CAÑADA**  
VICE-RECTORÍA DE ADMINISTRACIÓN

**Oficio No.: VRAD/E/098/2019.**

Teotitlán de Flores Magón, Oax., a 08 de mayo de 2019.

**DOCTORA**  
**CARMEN ENEDINA RODRÍGUEZ ARMENTA**  
DIRECTORA GENERAL DE EDUCACIÓN  
SUPERIOR UNIVERSITARIA "DGESU"  
P R E S E N T E:

Por este conducto y en atención al oficio 511/2019.-0275 de fecha 18 de febrero de 2019 envío el informe de avance de los meses marzo y abril con fecha corte 31 de marzo y 30 de abril de 2019 respectivamente, de las obras apoyada a través del Fondo de Aportaciones Múltiples del ejercicio 2019. (anexo CD con información magnética).

Por lo antes expuesto, remito a usted el reporte actualizado en archivo electrónico formato Excel y de manera electrónica a los correos: [rocioc@nube.sep.gob.mx](mailto:rocioc@nube.sep.gob.mx), [cenrique.sanchez@nube.sep.gob.mx](mailto:cenrique.sanchez@nube.sep.gob.mx) y [jcarlosv@nube.sep.gob.mx](mailto:jcarlosv@nube.sep.gob.mx)

Sin otro particular, le reitero mi más distinguida consideración.

**ATENTAMENTE**  
*"praeteritum noscere, posterum molior"*

  
L.C.E. ALFONSO MARTÍNEZ LÓPEZ  
VICE-RECTOR DE ADMINISTRACIÓN  
Universidad de la Cañada  
VICE-RECTORÍA DE  
ADMINISTRACIÓN



C.c.p.- DR. MODESTO SEARA VÁZQUEZ.- Rector de la Universidad de la Cañada.- Para su superior conocimiento.  
DR. ISAÍAS ELIZARRAZ ALCARAZ.- Director de Fortalecimiento Institucional.- Para su conocimiento.  
ARQ. MELANY CUEVAS MANUEL.- Jefa del Departamento de Proyectos, Construcción y Mantenimiento.- Para su conocimiento y seguimiento.  
Archivo.

2018

**FAM**  
FONDO DE APORTACIONES MÚLTIPLES

DIRECCIÓN GENERAL DE EDUCACIÓN SUPERIOR UNIVERSITARIA  
DIRECCIÓN DE FORTALECIMIENTO INSTITUCIONAL  
SUBDIRECCIÓN DE FOMENTO INSTITUCIONAL/DEPARTAMENTO DE INFRAESTRUCTURA FÍSICA

Mes reportado  
**marzo\_2019**  
FECHA DE REPORTE: 6/3/2019

**REPORTE DESCRIPTIVO DEL INFORME DE AVANCE MENSUAL**

**DATOS DE LA UNIVERSIDAD**



Nombre: **Universidad de la Cañada**  
Entidad federativa: **Oaxaca**  
Clave del B11: **2096U0032V**

**Rectores**

Nombre: **L. C. E. ALFONSO MARTÍNEZ LÓPEZ**  
Cargo: **VICE RECTOR DE ADMINISTRACIÓN**  
Teléfono: **(236) 372 07 18, Ext.: 200**  
Correo electrónico: **vic\_amm@unca.edu.mx**

**RESPONSABLES**

**Obra y Mantenimiento**

Nombre: **ARG. MELANY GUEVAS MANUEL**  
Cargo: **JEFE DE DEPARTAMENTO DE PROYECTOS, CONSTRUCCIÓN Y MANTENIMIENTO**  
Teléfono: **(236) 372 07 18, Ext.: 200**  
Correo electrónico: **supervision-obras@unca.edu.mx, melany60@hotmail.com**

**DATOS DEL AVANCE DEL PROYECTO**

**OBRA CONCLUIDA**

Prioridad	Nombre del proyecto	Tipo de proyecto				Monto autorizado	Monto ejercido	Remanente	Alcance del proyecto en cuanto a espacios físicos, metros cuadrados y tipo de proyecto <sup>1</sup>			Acciones que sustentan el avance <sup>2</sup>	Acciones por realizar	% de avance	Fechas <sup>3</sup>		Observaciones	¿Es susceptible de ser inaugurada? (Causas)	Si ya fue inaugurada		Cuenta con Actas		Monto de Acta Administrativa							
		Obra de construcción	Equipamiento	Adquisiciones y programas	Mantenimiento				Proyectos sustentables	Espacio/eqipo	cantidad				metros cuadrados	Inicio			Término	¿Cuenta con fotos del evento?	¿Quién y cuándo inauguró?	Entrega- Recepción (Acta finiquito)		Acta Administrativa de Entrega- Recepción						
																									Si	No	Si	No		
1	Construcción de un edificio diez Aulas Pedagógicas en la Universidad de la Cañada	X				\$ 5,608,129.95	\$ -	\$ 5,608,129.95						0%				SI	-	-	NO	NO	10.00							
<b>TOTAL</b>												\$	<b>0.00</b>																	
2	Construcción de un Centro de Investigación en Nutrición y Alimentación en la Universidad de la Cañada (C.I.N.A.)	X				\$ 5,042,429.95	\$ -	\$ 5,042,429.95						0%									NO, debido a que solo fueron trabajos de mantenimiento de edificio			NO	NO	00.00		
						<b>\$10,710,559.94</b>	<b>\$0.00</b>	<b>\$10,710,559.94</b>																						

DR. MOJIBERTO RAMÍREZ  
Nombre y firma del Titular de la ABO

ARG. MELANY GUEVAS MANUEL  
Nombre y firma del Titular de Obra y Mantenimiento

1 En esta sección se redacta de forma breve y concisa los trabajos a realizar, mismos que se verán reflejados en el reporte fotográfico.  
2 En esta sección se redacta de forma breve y concisa los trabajos a realizar, mismos que se verán reflejados en el reporte fotográfico.  
3 Es importante que las fechas de inicio y término estén actualizadas. Todas en dos dígitos: día, mes y año.

Universidad de la Cañada

RECTORÍA

Universidad de la Cañada  
DEPARTAMENTO DE PROYECTOS,  
CONSTRUCCIÓN Y MANTENIMIENTO

2018

**FAM**  
FONDO DE APORTACIONES MÚLTIPLES

DIRECCIÓN GENERAL DE EDUCACIÓN SUPERIOR UNIVERSITARIA  
DIRECCIÓN DE FORTALECIMIENTO INSTITUCIONAL  
SUBDIRECCIÓN DE FOMENTO INSTITUCIONAL/DEPARTAMENTO DE INFRAESTRUCTURA FÍSICA

Mes reportado  
**marzo\_2019**  
FECHA DE CORTE: 03/03/19

REPORTE FOTOGRÁFICO DEL INFORME DE AVANCE MENSUAL



Porcentaje de avance

0

1 Nombre de la obra: **Construcción de un edificio diez Aulas Pedagógicas en la Universidad de la Cañada**

GRUPOS DE LOCALIZACIÓN

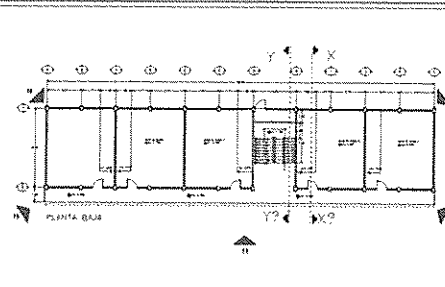
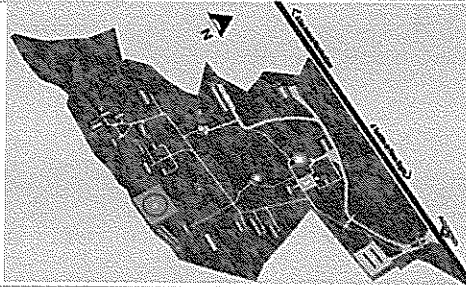

UBICACIÓN DE LA OBRA O PROYECTO

Carretera Teotitlan- San Antonio Nanahuatipan Km. 1.7; Paraje Titicuatitla, Teotitlan de Flores Magón Oaxaca.

FOTOS

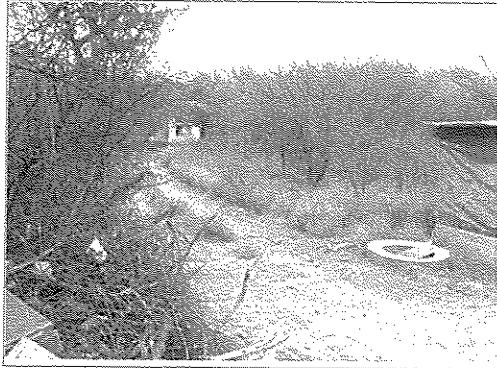

F1: Vista interior inorgánica (Equipado)

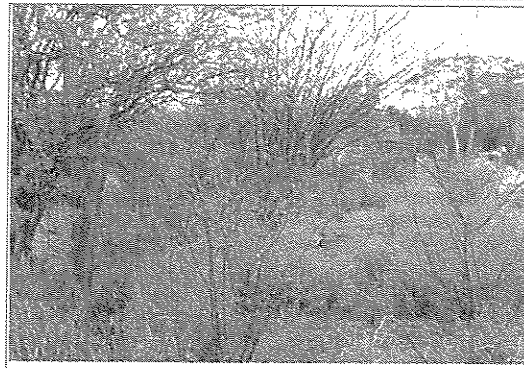

F2: Vista interior instrumental (Equipado)

Comentarios de los trabajos realizados:

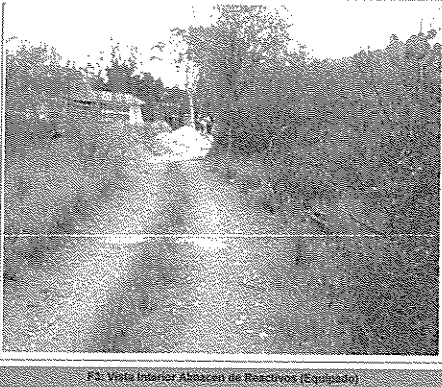

F3: Vista interior Almacén de Reactivos (Equipado)



F4: Cronofotografía Micro (Equipado)

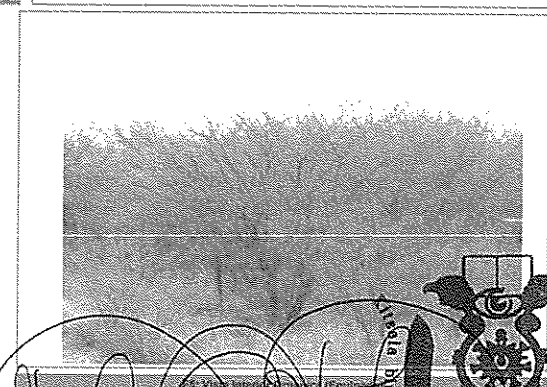

F5: Vista interior de Aula (Equipado)

Nombre y firma del Titular de la IEG  
DR. AGOSTO BRABANCO GUEZ

Universidad de la Cañada

Nombre y firma del Titular de Obras y Mantenimiento de la IEG  
DR. MIGUEL CUEVAS MORALES

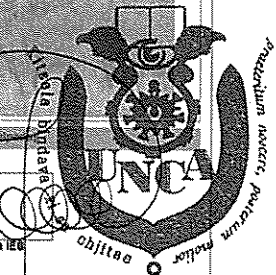

\* Es muy importante que se anexe toda la documentación de todas las obras. Para ello se anexa una postales de cada una de las postales que se anexa como sea necesario. Para equipamiento, mantenimiento y adecuaciones, en especial; se recomienda que se capture la misma toma, mismo ángulo y lugar para el antes, durante y después de la obra.

2018

**FAM**  
FONDO DE APORTACIONES MÚLTIPLES

DIRECCIÓN GENERAL DE EDUCACIÓN SUPERIOR UNIVERSITARIA  
DIRECCIÓN DE FOMENTO INSTITUCIONAL  
SUBDIRECCIÓN DE FOMENTO INSTITUCIONAL/DEPARTAMENTO DE INFRAESTRUCTURA FÍSICA

Mes reportado  
**marzo\_2019**  
FECHA DE CORTE: 03/31/2019

REPORTE FOTOGRAFICO DEL INFORME DE AVANCE MENSUAL



Universidad de la Cañada

Porcentaje de avances

0

Nombre de la obra: **Construcción de un Centro de Investigación en Nutrición y Alimentación en la Universidad de la Cañada (C.I.N.A.)**

CRONOGRAMA DE LOCALIZACIÓN

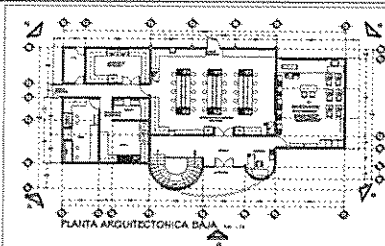
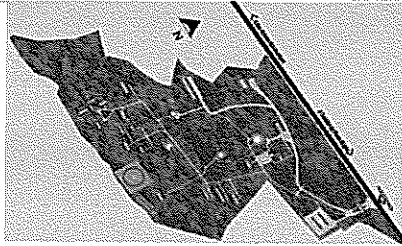

UBICACIÓN DE LA OBRA O PROYECTO

Carretera Tecuilten- San Antonio Nahuatipen Km. 1.7; Paraje Tihlocuetilla, Tecuilten de Flores Magón Oaxaca.

FOTOS



F1- Vista del sitio antes de la Edificación



F2- Vista del sitio antes de la Edificación

Comentarios de los trabajos realizados:

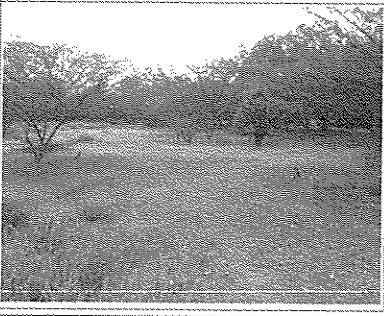

F3- vista del sitio antes de la Edificación

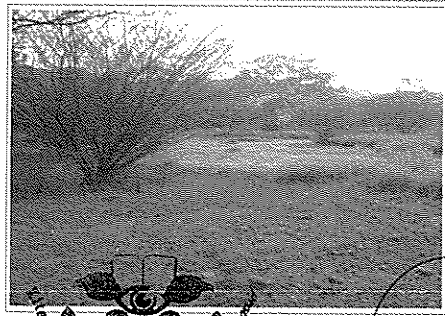

F4- Vista del sitio antes de la Edificación



F5- Vista del sitio antes de la Edificación

DR. MODESTO PEARA VAZQUEZ

Nombre y firma del Titular de la IES

Nombre y firma del Titular de la IES

Nombre y firma del Titular de la IES

\* Es muy importante que se anexe reporte fotográfico de todas las obras. Para ello se genera una planilla, se podrá encontrar en el sitio web de la Universidad de la Cañada. Para equipamiento, mantenimiento y adecuación de las obras se recomienda que se capture la misma toma, misma hora, mismo día, antes, durante y después de la obra.

Universidad de la Cañada  
RECTORÍA

Universidad de la Cañada  
DEPARTAMENTO DE PROYECTOS,  
CONSTRUCCIÓN Y MANTENIMIENTO

2018



DIRECCIÓN GENERAL DE EDUCACIÓN SUPERIOR UNIVERSITARIA  
 DIRECCIÓN DE FORTALECIMIENTO INSTITUCIONAL  
 SUBDIRECCIÓN DE FOMENTO INSTITUCIONAL/DEPARTAMENTO DE INFRAESTRUCTURA FÍSICA

Mes reportado  
**abril\_2019**

REPORTE DESCRIPTIVO DEL INFORME DE AVANCE MENSUAL

DATOS DE LA UNIVERSIDAD



Nombre: **Universidad de la Cañada**  
 Entidad federativa: **Oaxaca**  
 Clave Inst: **911 2044 U0032V**

Nombre: **L.C.E. ALFONSO MARTÍNEZ LÓPEZ**  
 Cargo: **VICERECTOR DE ADMINISTRACIÓN**  
 Teléfono: **(238) 373 07 18, Ext.: 300**  
 Correo electrónico: **vica\_admin@unca.edu.mx**

Nombre: **ARQ. MELANY GUEVÁS MAHUEL**  
 Cargo: **JEFE DE DEPARTAMENTO DE PROYECTOS, CONSTRUCCIÓN Y MANTENIMIENTO**  
 Teléfono: **(238) 373 07 18, Ext.: 304**  
 Correo electrónico: **supervisor-obras@unca.edu.mx, melany60@hotmail.com**

DATOS DEL AVANCE DEL PROYECTO

OBRA CONCLUIDA

Prioridad	Nombre del proyecto	Tipo de proyecto					Monto autorizado	Monto ejercido	Remanente	Alcance del proyecto en cuanto a espacios físicos, metros cuadrados y tipo de proyecto 1			Acciones que sustentan el avance 2	Acciones por realizar	% de avance	Fechas 3		Observaciones	¿Es susceptible de ser inaugurada? (Causas)	Si ya fue inaugurada		Cuenta con Actas				
		Obras de infraestructura	Equipamiento	Adquisiciones y mejoras	Mantenimiento	Proyectos institucionales				Espacio	Superficie	metros cuadrados				Inicio	Término			¿Cuenta con fotos del evento?	¿Quién y cuándo inauguró?	Entrega- Recepción (Acta Inicipo)	Acta Administrativa de Entrega- Recepción	Monto de Acta Administrativa		
1	Construcción de un edificio diez Aulas Pedagógicas en la Universidad de la Cañada	X					\$ 5,000,120.00	-	\$ 5,000,120.00						0%				SI	-	-	NO	NO	\$0.00		
<b>TOTAL</b>										0	0.00															
2	Construcción de un Centro de Investigación en Nutrición y Alimentación en la Universidad de la Cañada (C.I.N.A.)	X					\$ 5,042,420.00	-	\$ 5,042,420.00						0%				NO, debido a que solo fueron trabajos de mantenimiento al edificio	-	-	NO	NO	\$0.00		
<b>TOTAL</b>										0	0.00															
							<b>\$10,710,560.00</b>	<b>\$0.00</b>	<b>\$10,710,560.00</b>																	

DR. MOISÉS SEARA VAZQUEZ  
 Nombre y firma del Titular de la IES

Nombre y firma del Titular de Obras y Mantenimiento

1 Se capturan los espacios que caracterizan a la obra o proyecto. Se pueden anotar tanto Bae como sea necesario.  
 2 En esta sección se redactará de forma breve y concisa los trabajos a realizar, acciones que se van reflejando en el reporte mensual.  
 3 Es importante que las fechas de inicio y término estén actualizadas. Todas en dos dígitos: día, mes y año.

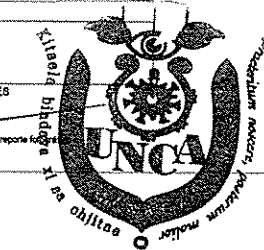

Universidad de la Cañada  
 RECTORÍA

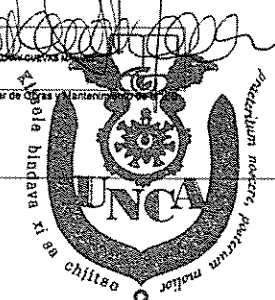

Universidad de la Cañada  
 DEPARTAMENTO DE PROYECTOS,  
 CONSTRUCCIÓN Y MANTENIMIENTO

2018

**FAM**  
FONDO DE APORTACIONES MÚLTIPLES

DIRECCIÓN GENERAL DE EDUCACIÓN SUPERIOR UNIVERSITARIA  
DIRECCIÓN DE FORTALECIMIENTO INSTITUCIONAL  
SUBDIRECCIÓN DE FOMENTO INSTITUCIONAL/DEPARTAMENTO DE INFRAESTRUCTURA FÍSICA

Mes reportado  
**abril\_2019**

FECHA DE CORTE: 04/2019

REPORTE FOTOGRAFICO DEL INFORME DE AVANCE MENSUAL



Universidad de la Cañada

Porcentaje de avance

0

1 Nombre de la obra: **Construcción de un edificio diez Aulas Pedagógicas en la Universidad de la Cañada**

CROQUIS DE LOCALIZACIÓN

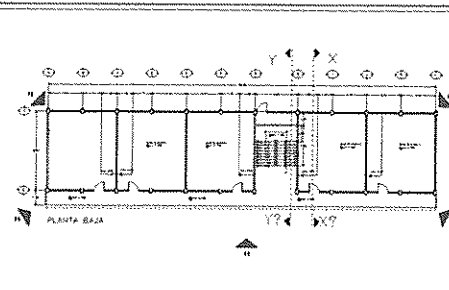
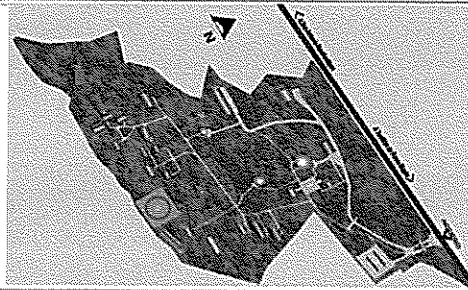

UBICACIÓN DE LA OBRA O PROYECTO

Carretera Teotitlan- San Antonio Nahuatipan Km. 1.7; Paraje Tiliacuatitla, Teotitlan de Flores Magón Oaxaca.

FOTOS

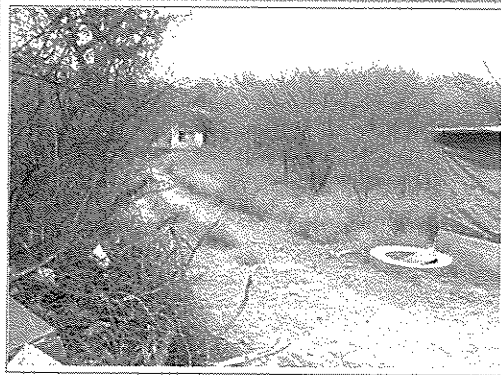

F1: Vista interior Inorgánica (Equipado)

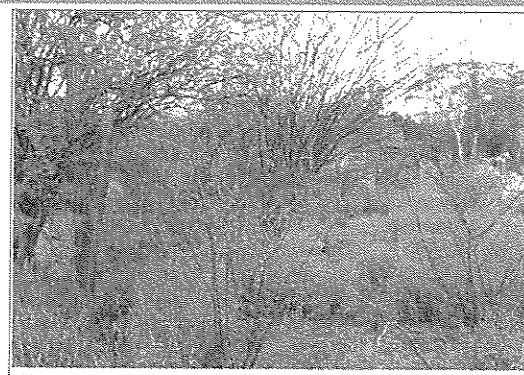

F2: Vista interior Instrumental (Equipado)

Comentarios de los trabajos realizados:



F3: Vista Interior Almacén de Resaca (Equipado)



F4: Vista Interior Cronometología Micro (Equipado)



F5: Vista Exterior Inorgánica (Equipado)

DR. MODESTO-ROSA VAZQUEZ

Nombre y firma del Titular de la IEG **Universidad de la Cañada**

Nombre y firma del Titular de Obras y Mantenimiento de la IEG

\* Es muy importante que se anexe reporte fotográfico de todas las obras. Pero si no se anexa una pestaña, se podrán copiar tantas pestañas como sea necesario. Para equipamiento, mantenimiento y adecuaciones, en especial, se recomienda que se capture el momento de arribo y fugar para el antes, durante y despues de la obra.

2018

**FAM**  
FONDO DE APORTACIONES MÚLTIPLES

DIRECCIÓN GENERAL DE EDUCACIÓN SUPERIOR UNIVERSITARIA  
DIRECCIÓN DE FORTALECIMIENTO INSTITUCIONAL  
SUBDIRECCIÓN DE FOMENTO INSTITUCIONAL/DEPARTAMENTO DE INFRAESTRUCTURA FÍSICA

Mes reportado  
**abril\_2019**

REPORTE FOTOGRAFICO DEL INFORME DE AVANCE SEMESTRAL



Universidad de la Cañada

Porcentaje de avance

0

PROYECTO

Nombre de la obra: **Construcción de un Centro de Investigación en Nutrición y Alimentación en la Universidad de la Cañada (C.I.N.A.)**

CRONOGRAMA DE LOCALIZACIÓN

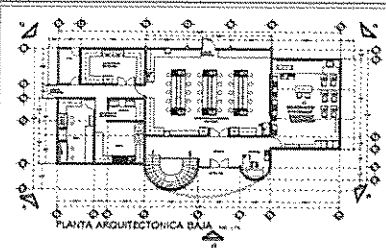
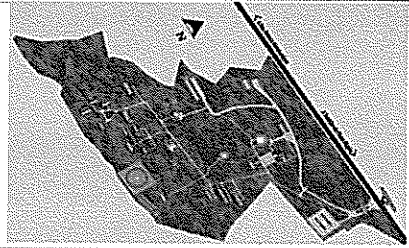

UBICACIÓN DE LA OBRA O PROYECTO

Carretera Tecuilan- San Antonio Nahuatlapan Km. 1.7; Paraje Tlilacuatilla, Tecuilan de Flores Magón Oaxaca.



P1: vista del sitio antes de la Edificación



P2: Vista del sitio antes de la Edificación



P3: vista del sitio antes de la Edificación

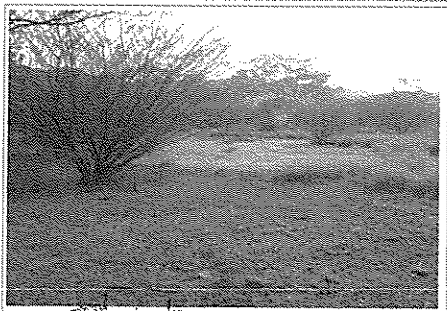

P4: Vista del sitio antes de la Edificación

Comentarios de los trabajos realizados:

DR. MOCESTO SARA VAZQUEZ

Nombre y firma del Titular de la IES

[Signature]

Nombre y firma del Titular de Obras y Mantenimiento de la IES

\* Es muy importante que se anexe reporte fotográfico de todas las obras. Para ello se anexa una pestaña, en la que se anexa también fotografías de avance necesario. Para equipamiento, mantenimiento y adecuaciones, en especial, se recomienda que se capture la misma fecha y hora de las imágenes durante y después de la obra.

Universidad de la Cañada  
RECTORÍA

Universidad de la Cañada  
DEPARTAMENTO DE PROYECTOS,  
CONSTRUCCIÓN Y MANTENIMIENTO