



UNIVERSIDAD DE LA CAÑADA

VICE-RECTORÍA DE ADMINISTRACIÓN

“2019, AÑO POR LA ERRADICACIÓN DE LA VIOLENCIA CONTRA LA MUJER”

Área:	Vice-Rectoría de Administración.
Oficio No.:	VRAD/E/279/2019.
Asunto:	Informe mensual del FAM.

Teotitlán de Flores Magón, Oaxaca; a 08 de noviembre de 2019.

DOCTORA

CARMEN ENEDINA RODRIGUEZ ARMENTA

DIRECTORA GENERAL DE EDUCACIÓN

SUPERIOR UNIVERSITARIA “DGESU”

P R E S E N T E:

En atención al oficio 511/2019.-0275 de fecha 18 de febrero de 2019; por este conducto me permito enviarle el informe de avance correspondiente al mes de octubre, con fecha corte 31 de octubre de 2019, de las obras apoyadas a través del Fondo de Aportaciones Múltiples del ejercicio 2019 (anexo CD con información magnética).

Por lo antes expuesto, remito a usted el reporte actualizado en archivo electrónico formato Excel y de manera electrónica a los correos rocioc@nube.sep.gob.mx, cenrique.sanchez@nube.sep.gob.mx y jcarlosv@nube.sep.gob.mx

Sin otro particular, le reitero mi distinguida consideración.

ATENTAMENTE

“praeteritum noscere, posterum molior”

L.C.E. ALFONSO MARTÍNEZ LÓPEZ
VICE-RECTOR DE ADMINISTRACIÓN



Universidad de la Cañada

VICE-RECTORÍA DE
ADMINISTRACIÓN

C.c.p.- DR. MODESTO SEARA VÁZQUEZ.- Rector de la Universidad de la Cañada.- Para su superior conocimiento.
DR. ISAÍAS ELIZARRAZ ALCARAZ.- Director de Fortalecimiento Institucional.- Para su conocimiento.
Expediente.

2019

AÑO



DIRECCIÓN GENERAL DE EDUCACIÓN SUPERIOR UNIVERSITARIA
DIRECCIÓN DE FORTALECIMIENTO INSTITUCIONAL
SUBDIRECCIÓN DE FOMENTO INSTITUCIONAL/DEPARTAMENTO DE INFRAESTRUCTURA FÍSICA

Mes reportado
octubre_2019
FECHA DE CORTE: 31/10/2019

REPORTE DESCRIPTIVO DEL INFORME DE AVANCE MENSUAL

DATOS DE LA UNIVERSIDAD



Nombre: **Universidad de la Cañada**
Entidad federativa: Oaxaca
Clave Inst 911: 20MSU0032V

RESPONSABLES

Nombre: **L.C.E. ALFONSO MARTÍNEZ LÓPEZ**
Cargo: **VICE-RECTOR DE ADMINISTRACIÓN**
Teléfono: **(238) 372 07 15, Ext.: 200**
Correo electrónico: **vica_admin@unca.edu.mx**

Nombre: **ARQ. MELANY CUEVAS MANUEL**
Cargo: **JEFE DE DEPARTAMENTO DE PROYECTOS, CONSTRUCCIÓN Y MANTENIMIENTO**
Teléfono: **(238) 372 07 15, Ext.: 208**
Correo electrónico: **supervision-obras@unca.edu.mx**

DATOS DEL AVANCE DEL PROYECTO

OBRA CONCLUIDA

Prioridad	Nombre del proyecto	Tipo de proyecto				Monto autorizado	Monto ejercido	Remanente	Alcance del proyecto en cuanto a espacios físicos, metros cuadrados y tipo de proyecto ¹		Acciones que sustentan el avance ²	Acciones por realizar	% de avance	Fechas ³		Observaciones	¿Es susceptible de ser inaugurada? (Causas)	Si ya fue inaugurada			Cuenta con Actas		
		Obras de continuidad	Equipamiento	Adquisiciones y mejoras	Mantenimiento				Proyecto sustentable	Espacio/equipo				cantidad	metros cuadrados			Inicio	Término	Entrega-Recepción (Acta finiquito)	Acta Administrativa de Entrega-Recepción	Monto de Acta Administrativa	
																							¿Cuenta con fotos del evento?
1	Construcción de un edificio diez Aulas Pedagógicas en la Universidad de la Cañada	X				\$ 5,668,129.96	\$ 1,142,846.11	\$ 4,525,283.87	Diez Aulas Pedagógicas	646.10	se continuó en la segunda planta con muros de tabique de 28cm, habilitado y armado de acero de refuerzo y cimbrado en tablas, columnas, cadenas, castillos y colado de los mismos, cimbrado, habilitado y armado de acero de refuerzo y se inició el cimbrado de la losa de azotea.	colado de losa de azotea, aperturas, muros de 14 cm, cadenas y castillos, instalación eléctrica, etc.	42%	15/07/19	11/11/19	En Proceso de Ejecución.	NO	-	-	NO	NO	\$0.00	
									TOTAL	0	646.10												
2	Construcción de un Centro de Investigación en Nutrición y Alimentación en la Universidad de la Cañada (C.I.N.A.)	X				\$ 5,042,429.96	\$ -	\$ 5,042,429.96	C.I.N.A.	547.42	se continuó con el colado de planta armada de acero de refuerzo en cimentación, contratablas, zapatas, columnas y castillos.	obra común en cimentación, colado de muretes de entrase, cadenas y castillos, cadenas de desplante, etc.	6%	03/09/19	31/12/19	Se tuvo un retraso considerable durante la ejecución de la obra, debido a que el terreno tipo "C" sobre el cual se está trabajando cuenta con un 70% de roca sólida y 30% tepalcates, mismo que originó que se extendiera el tiempo de ejecución del concepto de excavación por medios mecánicos; así mismo, debido a la presencia de lluvias en la región y a la creciente de los ríos, ha sido imposible la extracción de arena de los bancos.	NO	-	-	NO	NO	\$0.00	
									TOTAL	0	547.42												
						\$10,710,559.92	\$1,142,846.11	\$9,567,713.83															

DR. MODESTO BARRÓN VAZQUEZ
Nombre y firma del Titular de la IES

Nombre y firma del Titular de Obras
ARQ. MELANY CUEVAS MANUEL

1 Se capturan los espacios que caracterizan a la obra o proyecto. Se podrán anexar tantas filas como sea necesario.
2 En esta sección se redactará de forma breve y concisa los trabajos a realizar, mismos que se verán reflejados en el reporte fotográfico.
3 Es importante que las fechas de inicio y término estén actualizadas. Todas en dos dígitos: dd, mm y aa.



Universidad de la Cañada
RECTORÍA

Universidad de la Cañada
DEPARTAMENTO DE PROYECTOS,
CONSTRUCCIÓN Y MANTENIMIENTO

2019

AÑO

FAM
FONDO DE APORTACIONES MÚLTIPLES

DIRECCIÓN GENERAL DE EDUCACIÓN SUPERIOR UNIVERSITARIA
DIRECCIÓN DE FORTALECIMIENTO INSTITUCIONAL
SUBDIRECCIÓN DE FOMENTO INSTITUCIONAL/DEPARTAMENTO DE INFRAESTRUCTURA FÍSICA

Mes reportado
octubre_2019
FECHA DE CORTE: 31/10/2019

REPORTE FOTOGRÁFICO DEL INFORME DE AVANCE MENSUAL



Universidad de la Cañada

Porcentaje de avance

42

PRORIDAD: 1 Nombre de la obra: **Construcción de un edificio diez Aulas Pedagógicas en la Universidad de la Cañada**

ESQUEMA DE LOCALIZACIÓN

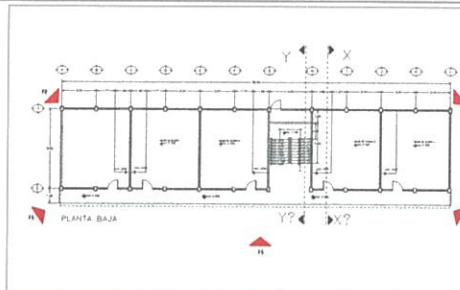
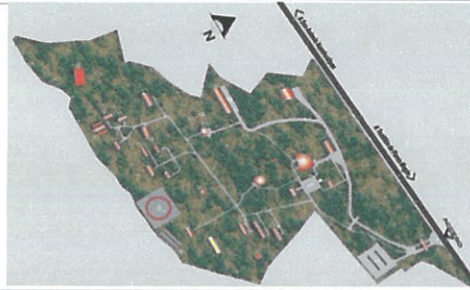

UBICACIÓN DE LA OBRA O PROYECTO

Carretera Teotitlan- San Antonio Nanahuatipan Km. 1.7, Paraje Titicuatitlan, Teotitlan de Flores Magón Oaxaca.

FOTOS



F1: Inicio de labo de estructura para traves y columnas, estado de columnas y piso 0001 en P.A.



F2: Cimbrado de traves y volado de losas.

Comentarios de los trabajos realizados:

En proceso de ejecución.

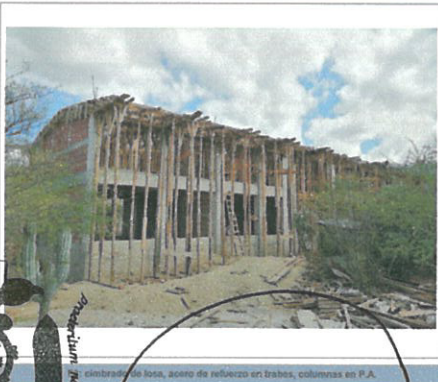

F3: Cimbrado de losa, acero de refuerzo en traves, columnas en P.A.

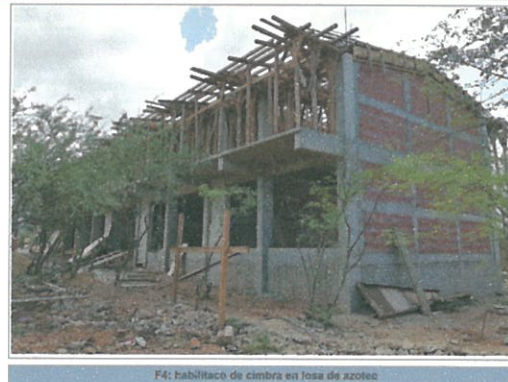

F4: habitación de cimbra en losa de azotea



F5: habitación de cimbra en losa de azotea

DR. MODESTO BEARA VAZQUEZ
Nombre y firma del Titular de la IES

Nombre y firma del Titular de Obras y Mantenimiento de la IES



Universidad de la Cañada

RECTORÍA

Es muy importante que se anexa reporte fotográfico de todas las obras. Para ello se anexa una plantilla, se podrán copiar tantas pestañas como sea necesario. Para equipamiento, mantenimiento y adecuaciones, en especial, se recomienda que se capture la misma toma, mismo ángulo y lugar para el antes, durante y después de la obra.

Universidad de la Cañada
DEPARTAMENTO DE PROYECTOS,
CONSTRUCCIÓN Y MANTENIMIENTO

2019

FAM
FONDO DE APORTACIONES MÚLTIPLES

DIRECCIÓN GENERAL DE EDUCACIÓN SUPERIOR UNIVERSITARIA
DIRECCIÓN DE FORTALECIMIENTO INSTITUCIONAL
SUBDIRECCIÓN DE FOMENTO INSTITUCIONAL/DEPARTAMENTO DE INFRAESTRUCTURA FÍSICA

Mes reportado
octubre_2019

FECHA DE CORTE 31/10/2019

REPORTE FOTOGRÁFICO DEL INFORME DE AVANCE MENSUAL



Universidad de la Cañada

Porcentaje de avance

6

PRIORIDAD **2**

Nombre de la obra: **Construcción de un Centro de Investigación en Nutrición y Alimentación en la Universidad de la Cañada (C.I.N.A.)**

CROQUIS DE LOCALIZACIÓN



PLANTA ARQUITECTÓNICA BAJA

UBICACIÓN DE LA OBRA O PROYECTO

Carretera Teotitlan- San Antonio Naranhuatpan Km. 1.7; Paraje Tliscuatlán, Teotitlan de Flores Magón Oaxaca.

FOTOS



F1: acero de refuerzo en cimentación.



F2: acero de refuerzo en cimentación.



F3: acero de refuerzo en cimentación.



F4: acero de refuerzo en cimentación y plantilla.

Comentarios de los trabajos realizados:

Obras en proceso de ejecución.

DR. MOJIBTO BEARA VAZQUEZ

Nombre y firma del Titular de la IES

DR. HELMUT CURTIS VAZQUEZ

Nombre y firma del Titular de Obras y Mantenimiento de la IES



Universidad de la Cañada

RECTORÍA



Universidad de la Cañada

DEPARTAMENTO DE PROYECTOS,
CONSTRUCCIÓN Y MANTENIMIENTO

Se recomienda que se anexe reporte fotográfico de todas las obras. Para ello se anexa una plantilla, se podrán copiar tantas pestañas como sea necesario.
Para trabajos de mantenimiento y edificaciones, en especial, se recomienda que se capture la misma toma, mismo ángulo y lugar para el antes, durante y después de la obra.